

 <small>GERHARD</small> SCHWALB <small>GmbH</small> RÄDER • ROLLEN • FÖRDERTECHNIK ALLERTSHÄUSER STR. 6 D-35469 ALLENDORF/LDA. TEL. +49 (6407) 9105-0 FAX +49 (6407) 9105-55 www.schwalb-rollen.de kontakt@schwalb-rollen.de	Bearb.	Datum	Name	Index	Datum	Name	Anderung	
	Gepr.							
	Maßstab:	Gewicht:						
SPURKRANZRAD								
Teilenr.:							Stahlteile: Alle nicht tolerierten Maße nach DIN 2768 mittel gefertigt	
Werkstoff:							Kunststoffteile: Alle nicht tolerierten Maße nach DIN 7168 mittel gefertigt	
CD: GEBF008L2A	Urspr.			Ers. f.	Blatt	Ers. d.:		

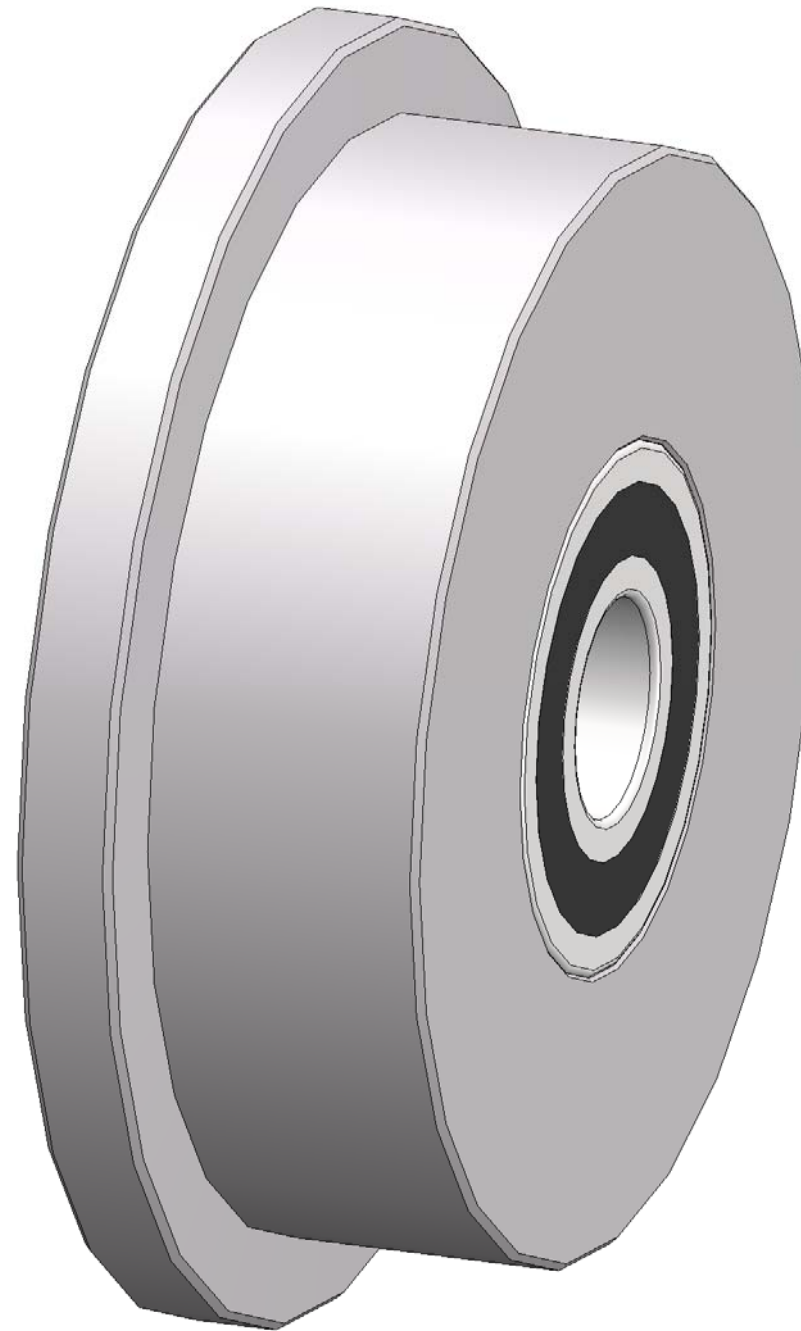
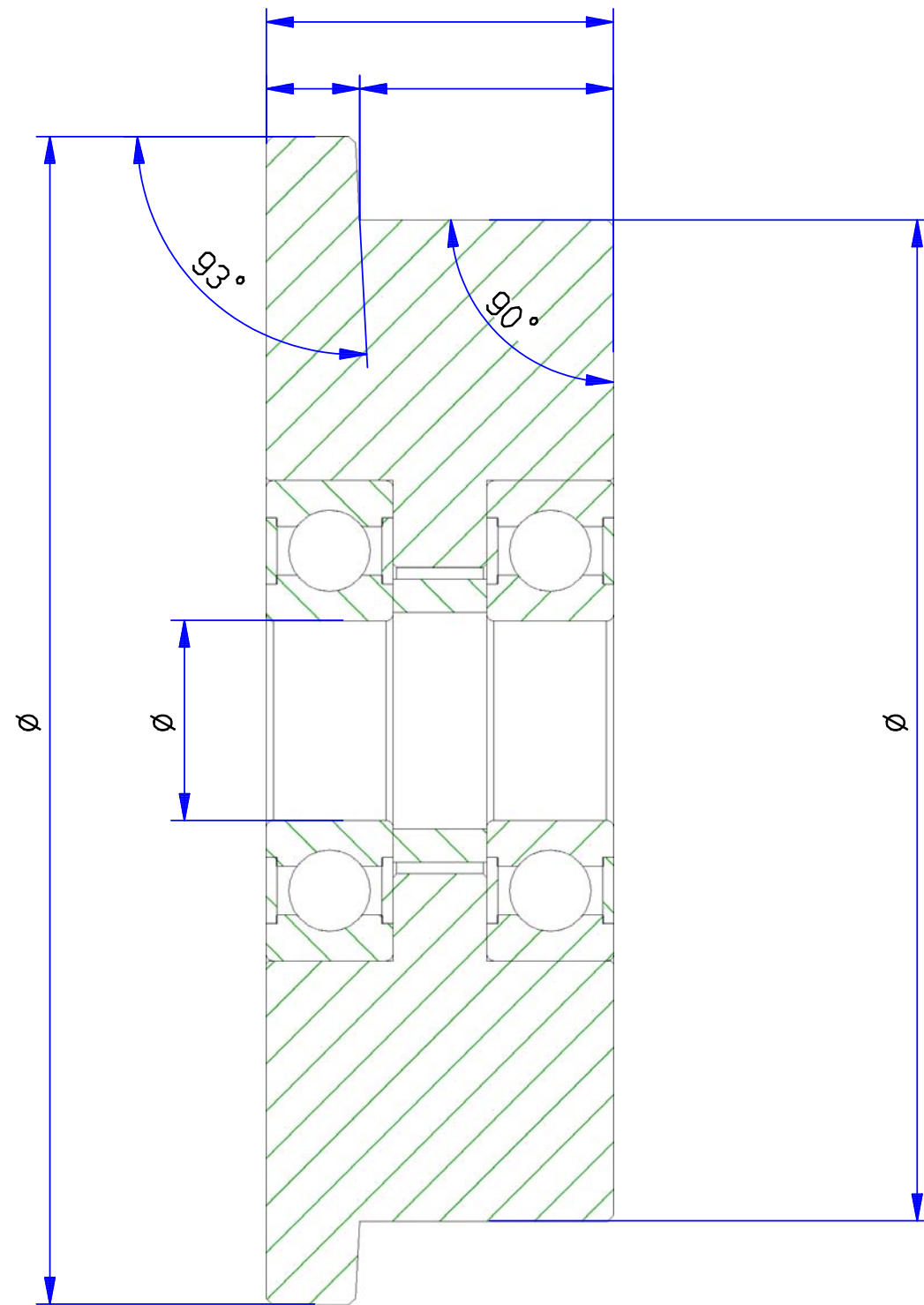

SCHWALB
GERÄTE cm
 RÄDER • ROLLEN • FÖRDERTECHNIK
 ALLERTSHÄUSER STR. 6 D-35469 ALLENDORF/LDA.
 TEL. +49 (6407) 9105-0 FAX +49 (6407) 9105-55
 www.schwalb-rollen.de kontakt@schwalb-rollen.de

	Datum	Name	Index	Datum	Name	Änderung
Bearb.						
Gepr.						
	Maßstab:	Gewicht:				

SPURKRANZRAD

Teilen:						
Werkstoff:						
UD 66868524	Uspr.			Ers. 1	Blatt	Ers. d:

Stahlteile: Alle nicht tolerierten Maße nach DIN 2768 mittel gefertigt
 Kunststoffteile: Alle nicht tolerierten Maße nach DIN 7168 mittel gefertigt

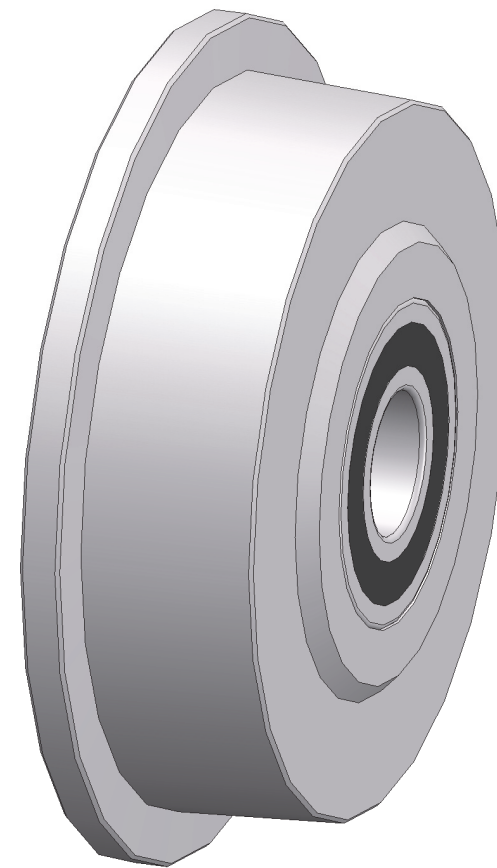
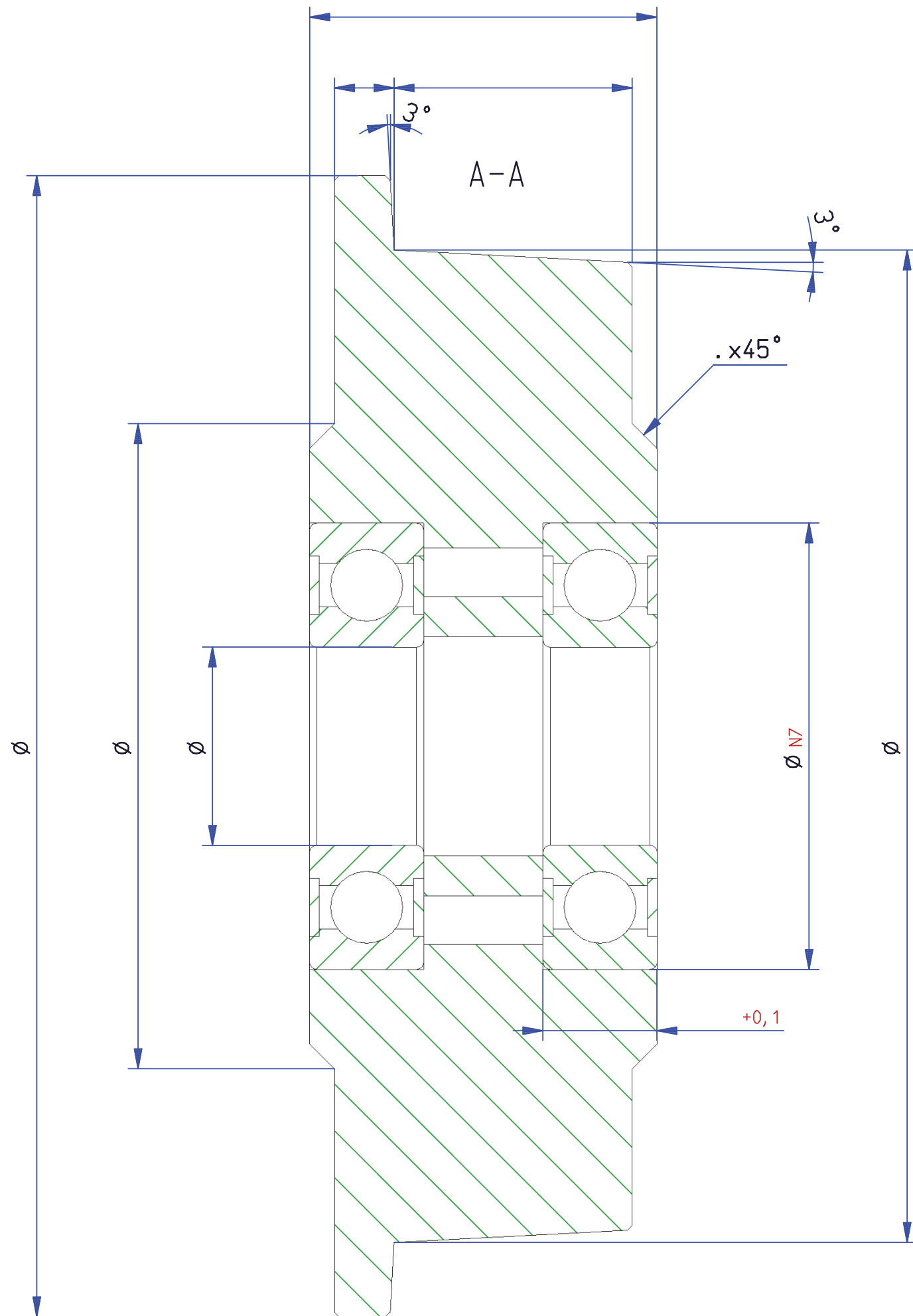

SCHWALB
GERHARD GMBH
 RÄDER • ROLLEN • FÖRDERTECHNIK
 ALLERTSHÄUSER STR. 6 D-35469 ALLENDORF/LDA.
 TEL. +49 (6407) 9105-0 FAX +49 (6407) 9105-55
 www.schwalb-rollen.de kontakt@schwalb-rollen.de

	Datum	Name	Index	Datum	Name	Anderung
Bearb.	23.05.2018	Schwalb, G.				
Gepr.						
	Maßstab: 1:1	Gewicht:				

SPURKLANZRAD

Teilnr.: SSPK mit Nabe

Werkstoff: 1.0503

Urspr.

Ers. d.

Stahlteile: Alle nicht tolerierten Maße nach DIN 2768 mittel gefertigt
 Kunststoffteile: Alle nicht tolerierten Maße nach DIN 7168 mittel gefertigt

Ers. l.

Blatt

Ers. d.

Passfedernut nach DIN
6885/1 JS9

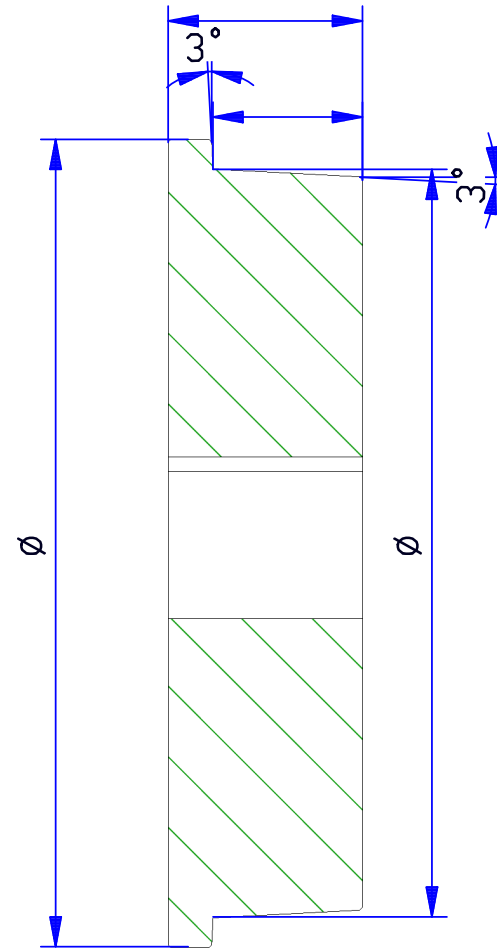
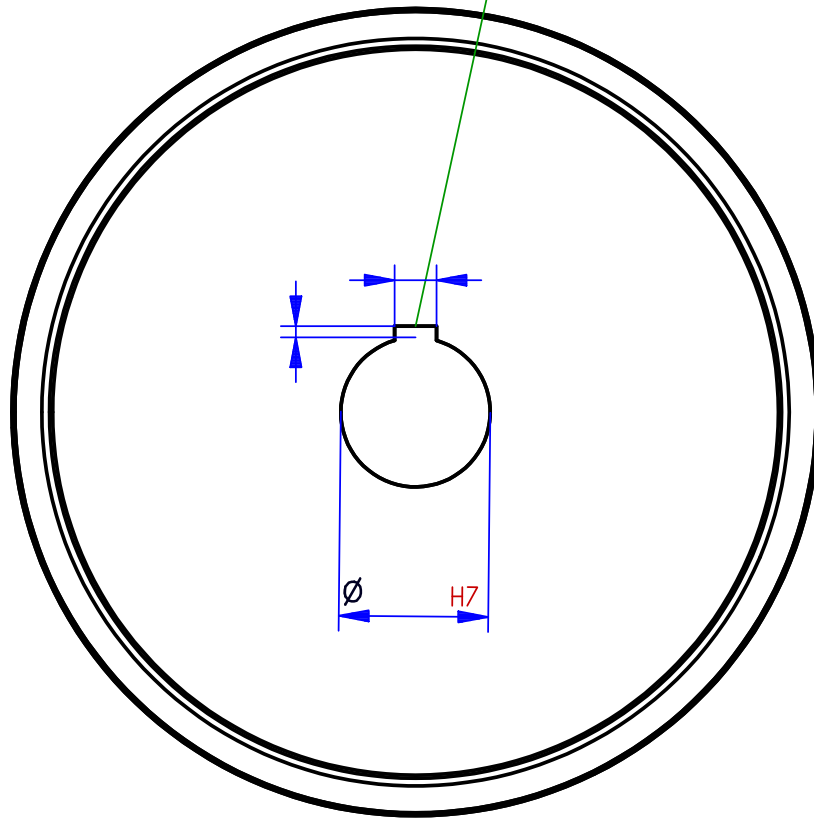

Alle nicht bemaßten Kanten 1 x 45° gefast

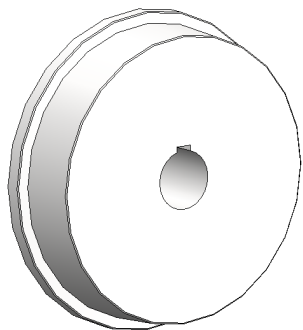

SCHWALB GMBH
GERHARD
RÄDER • ROLLEN • FÖRDERTECHNIK
ALLERTSHÄUSER STR. 6 D-35469 ALLENDORF/LDA.
TEL. +49 (6407) 9105-0 FAX +49 (6407) 9105-55
www.schwalb-rollen.de kontakt@schwalb-rollen.de

	Datum	Name	Index	Datum	Name	Änderung
Bearb.		Schwalb, G.				
Gepr.						
	Maßstab: 1:2,5	Gewicht:				

Teilnr.:

Werkstoff:

CD

Urspr.

Stahlteile: Alle nicht tolerierten Maße nach DIN 2768 mittel gefertigt
Kunststoffteile: Alle nicht tolerierten Maße nach DIN 7168 mittel gefertigt

Ers. f.

Blatt

Ers. d.

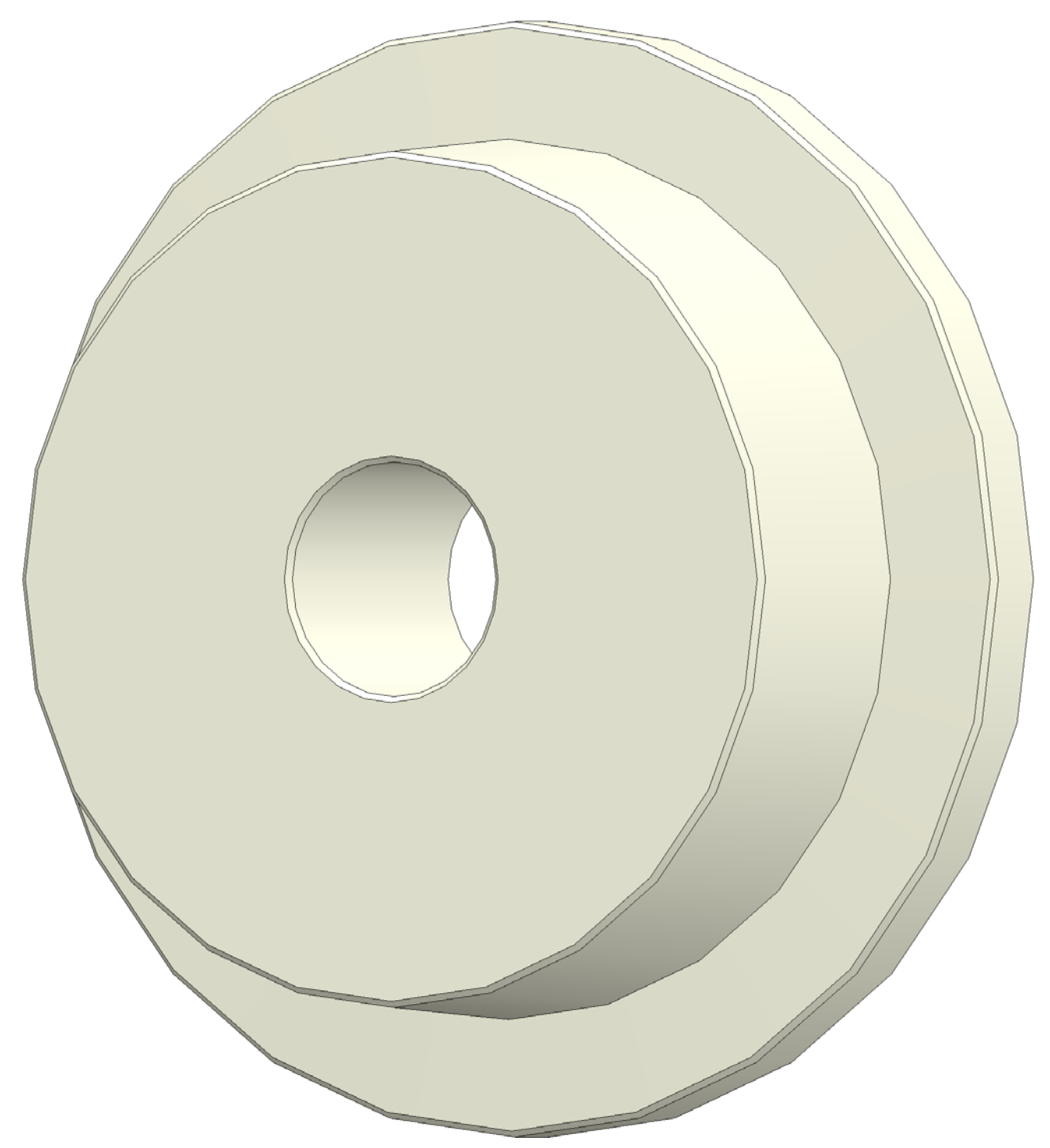
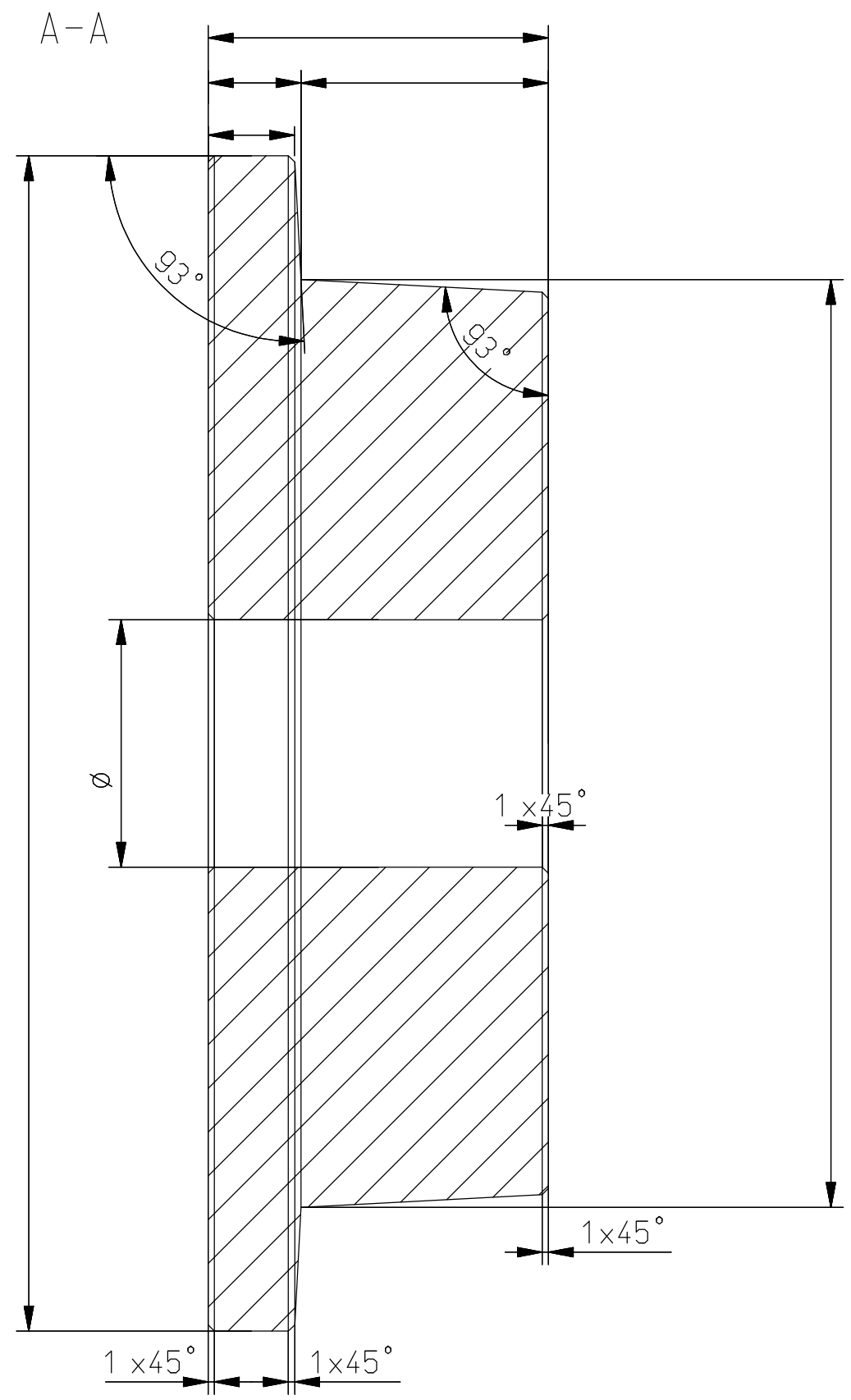

		Maßstab: 1:1		Gewicht:	
		SPURKRANZRAD			
		WERKSTOFF			
		Datum		Name	
		Bearb.			
		Gepr.			
		Norm			
		CAD:			
				Blatt 1	
				Bl.	
Zust.	Änderung	Datum	Name	Urspr.	Ers. f.: Ers. d.:

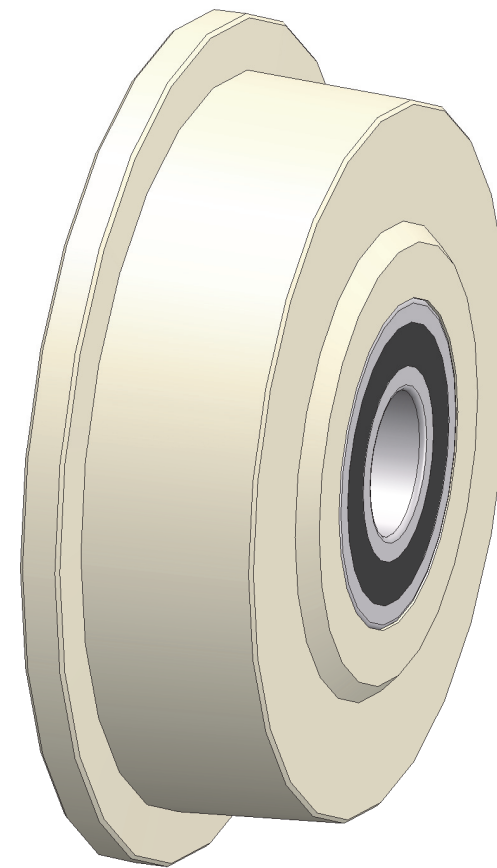
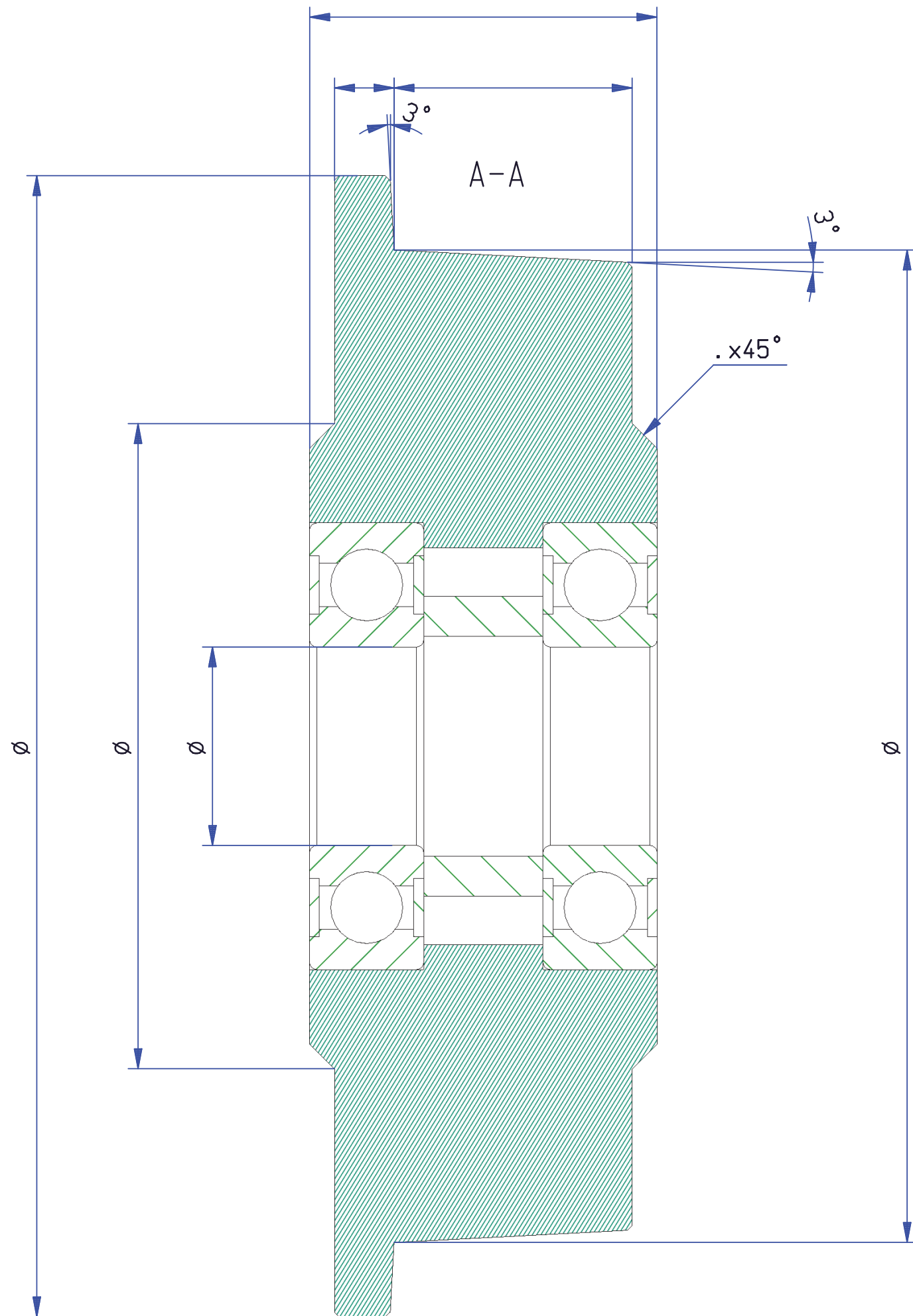

SCHWALB
GERHARD GMBH
 RÄDER • ROLLEN • FÖRDERTECHNIK
 ALLERTSHÄUSER STR. 6 D-35469 ALLENDORF/LDA.
 TEL. +49 (6407) 9105-0 FAX +49 (6407) 9105-55
 www.schwalb-rollen.de kontakt@schwalb-rollen.de

	Datum	Name	Index	Datum	Name	Anderung
Bearb.	23.05.2018	Schwalb, G.				
Gepr.						
	Maßstab: 1:1	Gewicht:				

SPURKLANZRAD

Teile: mit Nabe

Werkstoff:
 DRB 650CMESA

Urspr.		Ers. l.	Blatt	Ers. d.
--------	--	---------	-------	---------

Stahlteile: Alle nicht tolerierten Maße nach DIN 2768 mittel gefertigt
 Kunststoffteile: Alle nicht tolerierten Maße nach DIN 7168 mittel gefertigt